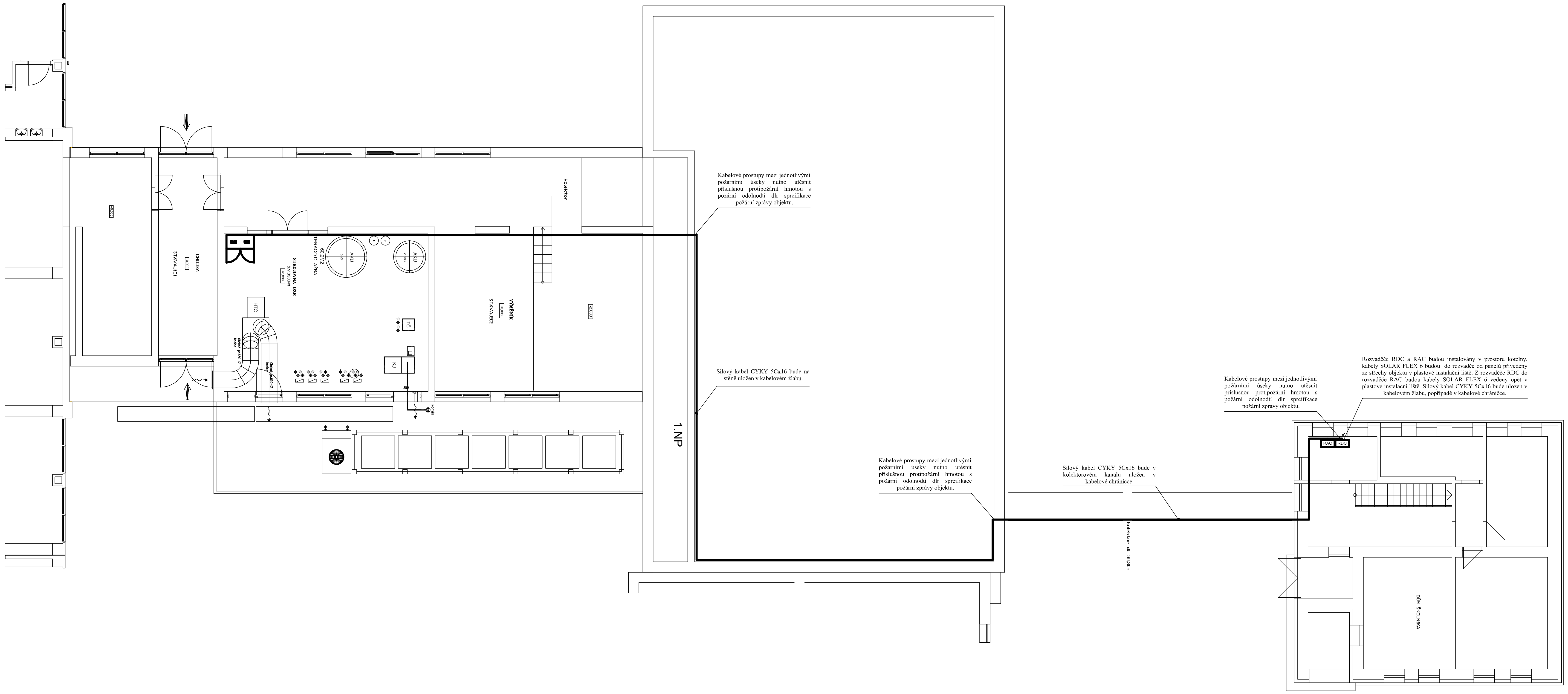

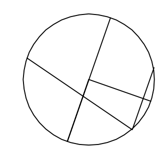

LEGENDA STAVEBNÍCH ÚPRAV

zn.	popis	rozměry (mm)					ks	poznámka
		výška	šířka	hloubka	délka	dno od podlahy		
TZB1	PROSTUP STĚNOU - PLYNOVOD	pr. 50				2 100	1	kóta dna od podlahy garáže
TZB2	PROSTUP STĚNOU - PLYNOVOD	pr. 50				2 100	1	kóta dna od podlahy garáže
TZB3	PROSTUP STĚNOU - PLYNOVOD	pr. 50				2 650	1	
TZB4	PROSTUP STĚNOU - VZT	250	250			300	1	
TCH1	PROSTUP STĚNOU - HTČ	700	800			2 100	1	prostup vyomítat a zateplit
TCH2	PROSTUP STĚNOU - HTČ	650	1 000			2 350	1	prostup vyomítat a zateplit
TCH3	PROSTUP STĚNOU - VZT	250	250			2 750	1	
TCH4	PROSTUP STĚNOU - TSP	200	400			2 800	1	
TCH5	PROSTUP STĚNOU - KJ	pr. 200				2 400	1	
TCH6	PROSTUP STĚNOU - SCH	pr. 200				1 100	1	

PRVKY PSV PONECHÁVANÉ STÁVAJÍCÍ
PRVKY PSV URČENÉ K DEMONTÁŽI
NOVĚ NAVRŽENÉ PRVKY PSV
TECHNICKÁ ZAŘÍZENÍ BUDOV - provést dle oddílu D.2
TECHNOLOGICKÁ ZAŘÍZENÍ - provést dle oddílu D.2

- nové prvky PSV jsou specifikovány v samostatném výpise prvků PSV případně v jednotlivých oddílech tohoto projektu

+0,000 = 461,750
Výškový systém : Bpv

ING. MICHAL ZLATUŠKA ARCH
Žerotínova 357
Jaroměřice n.Rok. 675 51
IČO 64336824
DIČ CZ690304566
ČKA 03038
tel. 568441100
603218487
e-mail m.zlatuska@quick.cz

Zodpovědný projektant :	Tomáš Máca	Stupeň PD :	DPS
Číslo autorizace :	Č K A 0012774	Datum :	leden 2015
Vypracoval :	Tomáš Máca	Pare :	
Číslo autorizace :	Č K A 0012774	CAD :	NEMETSCHEK ALLPLAN FT

CENTRUM OBNOVITELNÝCH ZDROJŮ ENERGIE

Objekt :	Střední škola stavební Třebíč		
Oddíl :	**D.2.1 Fotovoltaika**		
Investor :	VYSOČINA, Žižkova 57, 587 33 Jihlava	Měřítko :	1:50
Místo stavby :	SŠS Třebíč, Kubišova 1214/9, 674 01 Třebíč	Formát :	
		Zakázkové číslo	01/01/2015
Obsah :	**Kabelové trasy**	Číslo výkresu :	**D.2.1.2.03**
Kraj :	Vysočina	Zástupce investora :	